

- Legende**
- Bestand
 - Abbruch
 - Bauteile Neu
 - Achsen
 - Untersicht
 - - - - - verdeckte Bauteile
 - BH** Brüstungshöhe
 - RH** Raumhöhe
 - OKF** Oberkante Fußboden
 - UK** Unterkante
 - DA** Dachausstieg
 - DFP** Dachflächenfenster
 - NA** Notausstieg
 - LK** Lichtkuppel
 - RA** Rauchabzug

Raumstempel/ Wohnungsstempel	RAUM	WE 10
	23,50 qm	2.OG HH ml.
		62,91 qm

- Schnittführung** A
- Höhenkoten**
- ∇ + 10,58 OK Fertigmaß
 - ∇ + 10,43 OK Rohbaumaß
 - ∇ + 10,58 OK Fertigmaß
 - ∇ RH 3,30 lichte Raumhöhe
- 0,00 entspricht 51,02 NHM
Höhen beziehen sich auf Fertigmaß

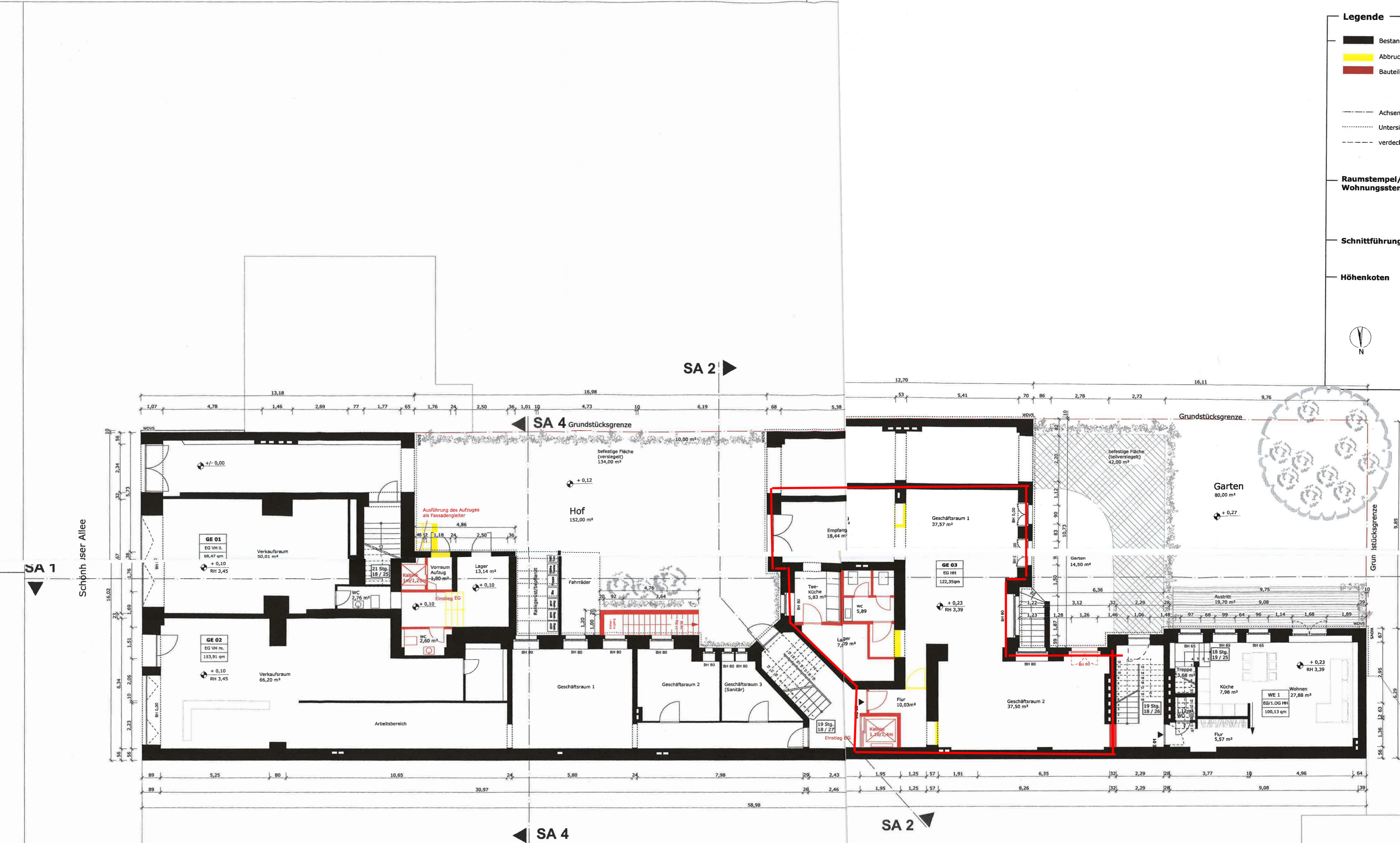

Erdgeschoss

1. Nachtrag 2011-2653 vom 18.11.2011
Gehört zur Baugenehmigung
Nr. 200901129 vom 22.09.2011
hinsichtlich Rot / Gelb

HINSICHTLICH §§ 29 bis 38 BauGB
und §§ 4, 5, 6 BauO Bln
Baugenehmigung
Datum: 18.11.2011
Bauwerks Plan von Berlin
Eisenbahn-Bau- und Verkehrsministerium
im Auftrag

HSH Hoyer Schindele Hirschmüller
BDA ARCHITEKTUR

109

Schönhauser Allee 115
10435 Berlin

**2. Antrag auf vereinfachte
Baugenehmigung (§64 BauO Bln)**

Bauherr: **Montebello German Fund GmbH**
Schüterstraße 17
10625 Berlin

Architekt: **HSH Hoyer Schindele Hirschmüller GbR**
Wolliner Straße 16/19
10435 Berlin
Tel.: 030 44 35 88 55
Fax: 030 44 35 88 57
office@HSHarchitektur.de

Genehmigungsplanung

GRUNDRISS ERDGESCHOSS			
M 1:100	DIN A1	Index	Plan-Nr.
04.04.2011	SK		109-BA-GR-01

